

# USER MANUAL

## MOTION DETECTION AHD

## DETECCIÓN DE MOVIMIENTO AHD

English / Español

# ENGLISH SECTION

You should go to the Alarm Section located in the Main Menu of your computer and select the section Motion Detection

Check the "Enable" box for the channel you want to activate this function.

Parameter	Value
Channel	1
Enable	<input type="checkbox"/>
Sensitivity	Middle
Region	Set
Period	Set
Interval	1 Sec.
Alarm Output	1
Delay	10 Sec.
Record Channel	1 2 3 4
Tour	1 2 3 4
Snapshot	1 2 3 4
PTZ Activation	Set
Record delay	10 Sec.
Show Message	<input type="checkbox"/>
Send Email	<input type="checkbox"/>
Buzzer	<input type="checkbox"/>
FTP upload	<input type="checkbox"/>

Buttons at the bottom: Advanced, OK, Cancel

To select the sensitivity level, you must consider that the higher the more sensitive the device will be to detect any movement. Then in "Set" select the area to be detected by dragging the mouse with the left button.

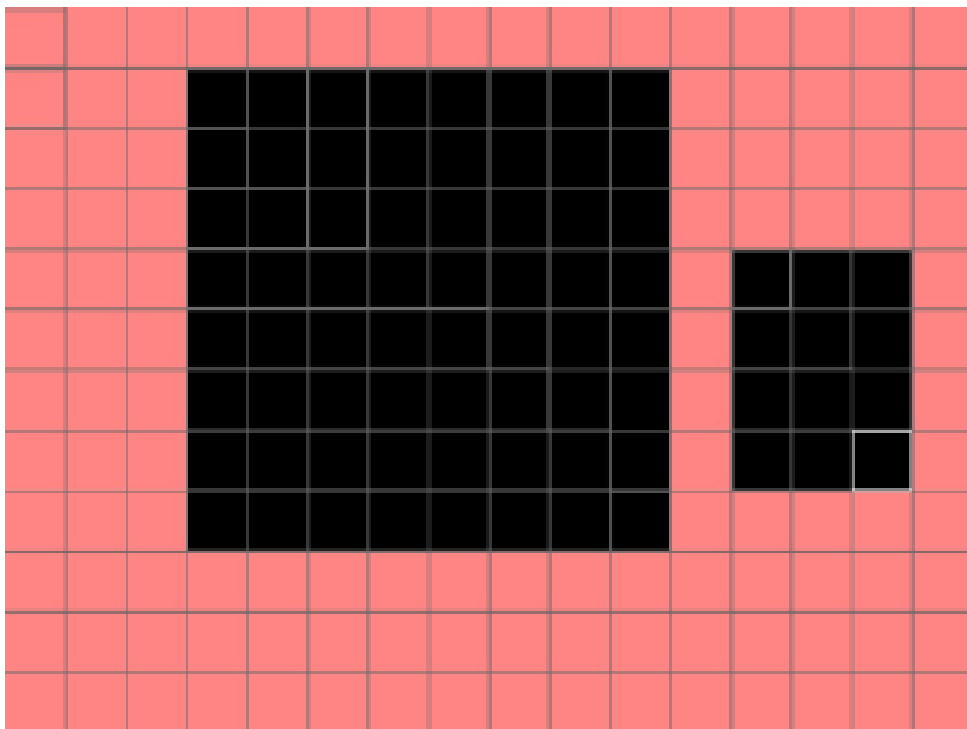

If you want to set the time in which this option is activated, press Period and choose the range of hours of your choice, press OK.

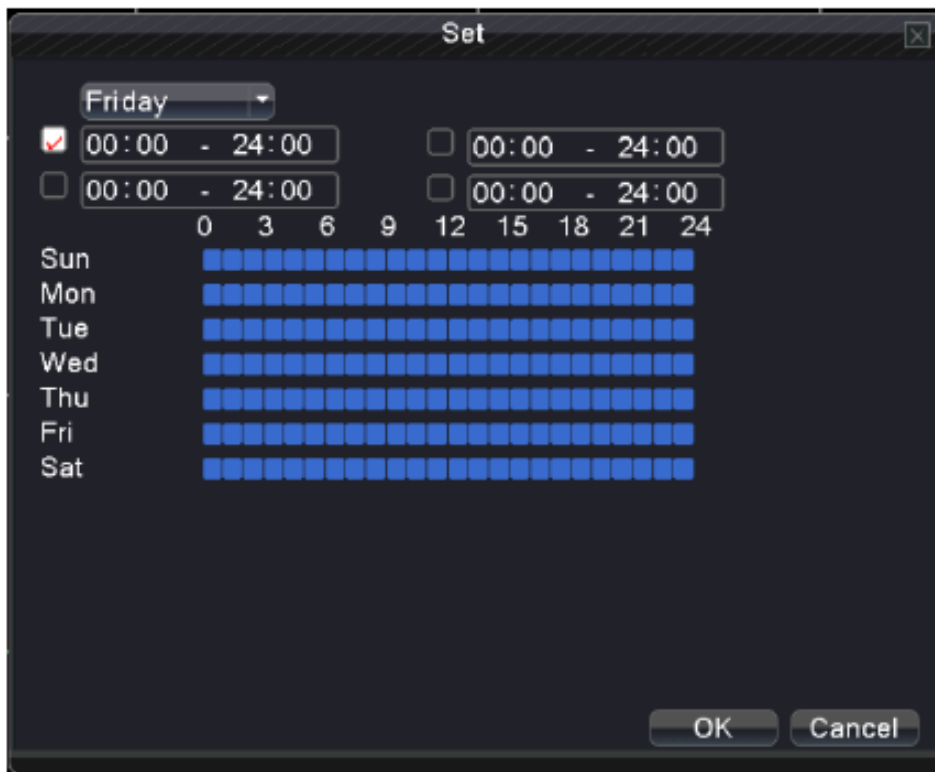

You must also enable the Send Mail option in the motion detection alarm options, press OK.

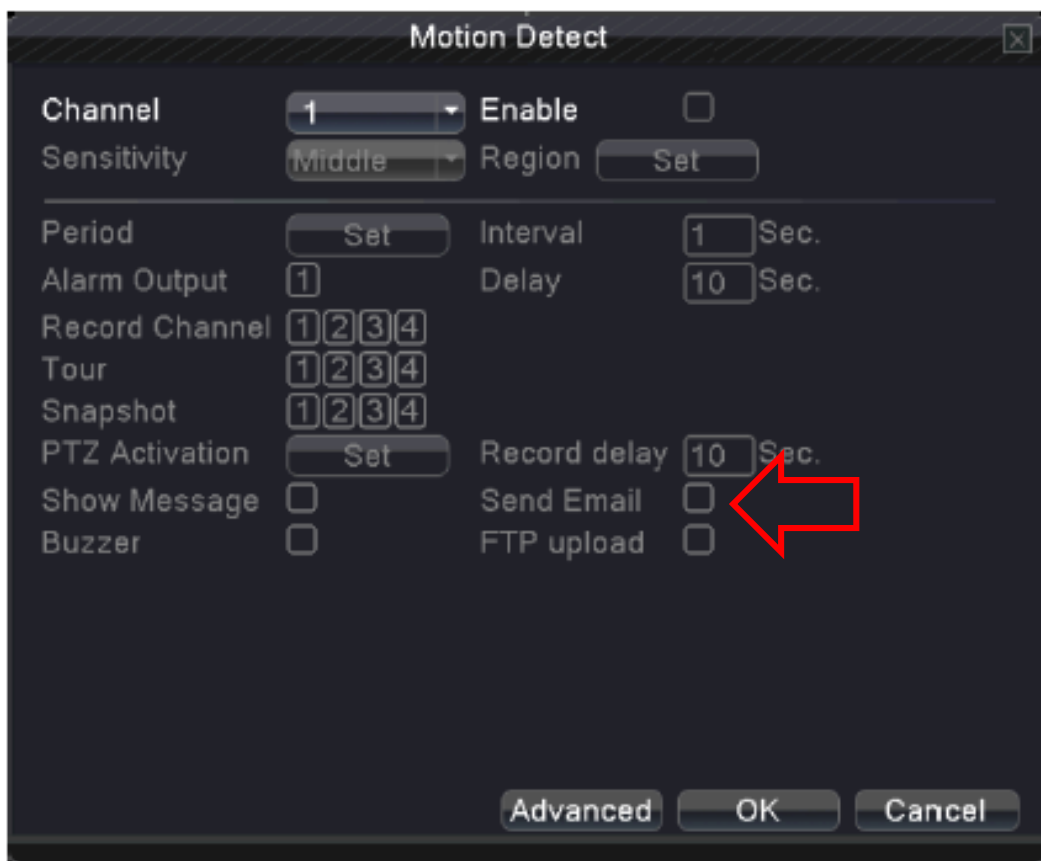

After completing these steps, you should go to the network set up and enter on Net Server where you must double-click the E-Mail option.

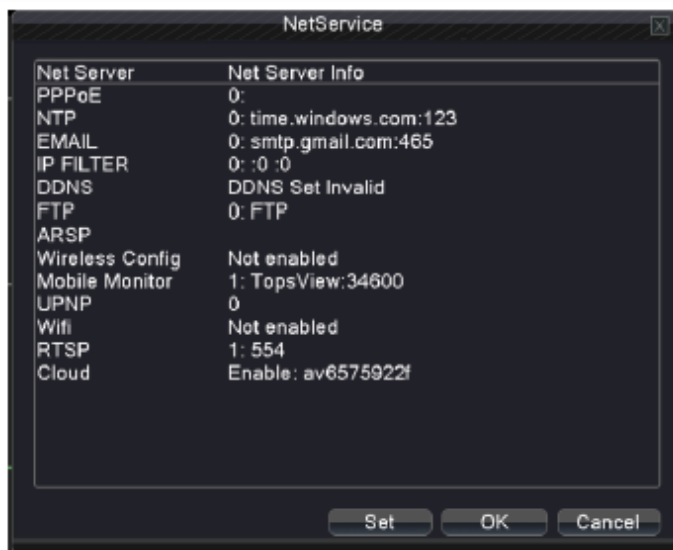
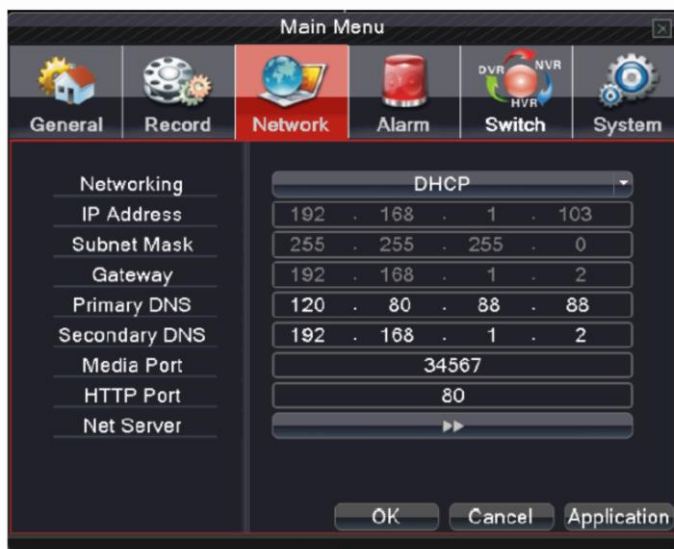

You must enter the fields as follows:

Enable: checked

SMTP: for Gmail (smtp.gmail.com), for Hotmail (smtp.live.com)

Port: for Gmail (465), for Hotmail (25)

Security Type: SSL

User Name: Sender mail, no special characters

Password: mail password

Sender: Email sending alerts

Receiver: Email receiving alerts

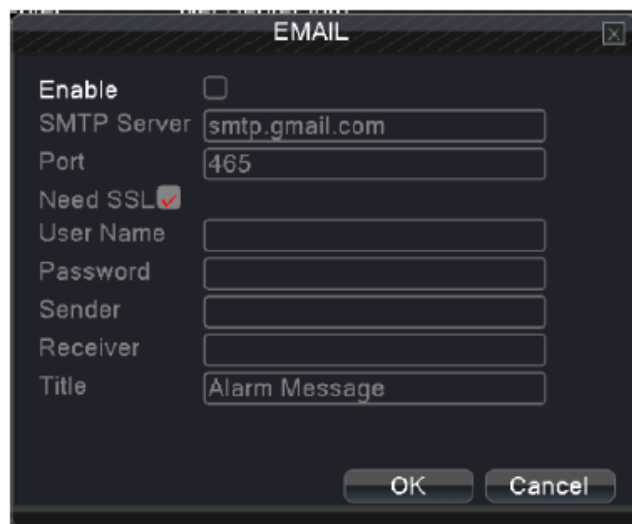

Enable	<input type="checkbox"/>
SMTP Server	<input type="text" value="smtp.gmail.com"/>
Port	<input type="text" value="465"/>
Need SSL	<input checked="" type="checkbox"/>
User Name	<input type="text"/>
Password	<input type="text"/>
Sender	<input type="text"/>
Receiver	<input type="text"/>
Title	<input type="text" value="Alarm Message"/>

At the bottom right, there are two buttons: "OK" and "Cancel".

Press OK

As an additional recommendation, we suggest that if you are going to use your Gmail account you must activate the application access, as indicated by the images below:

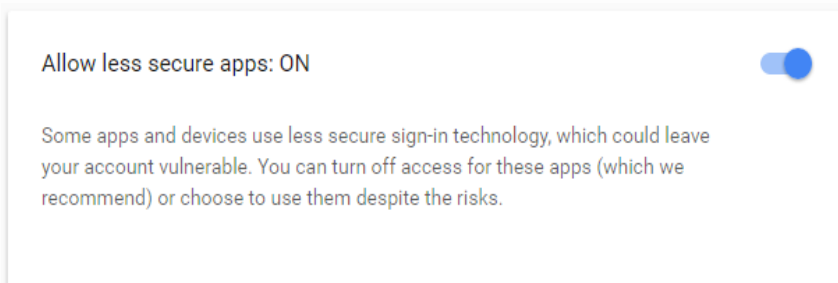
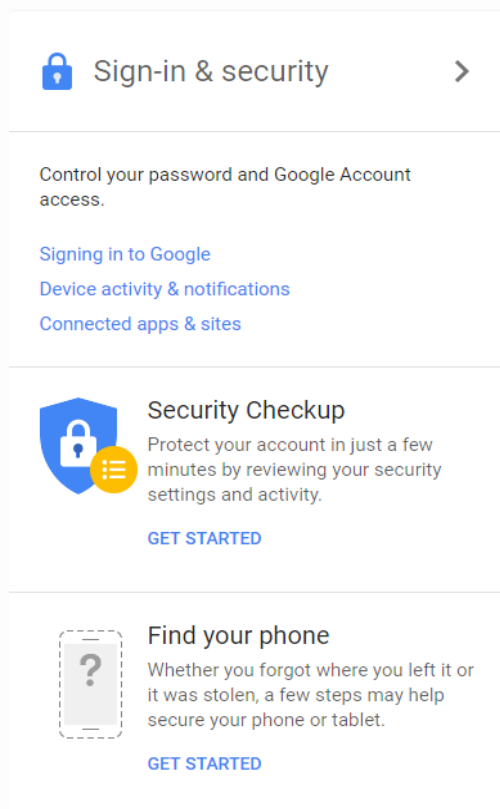
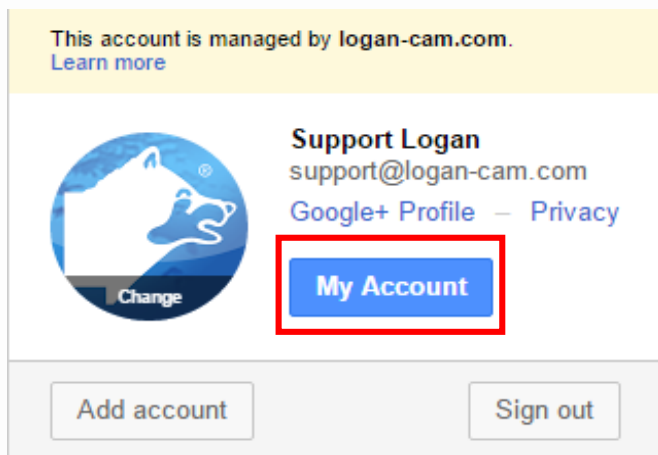

# SECCIÓN ESPAÑOL

Debe dirigirse a la Sección de Alarma ubicado en el Menú Principal de su equipo y seleccionar la sección de Detección de Movimiento o "Motion Detect"

Se tilda la casilla "Enable" para el canal que desea activar esta función.

Para seleccionar el nivel de sensibilidad, se debe considerar que mientras más alto más sensible estará el equipo para detectar cualquier movimiento. Luego en "Set" se selecciona el área a detectar arrastrando el mouse con el botón izquierdo.

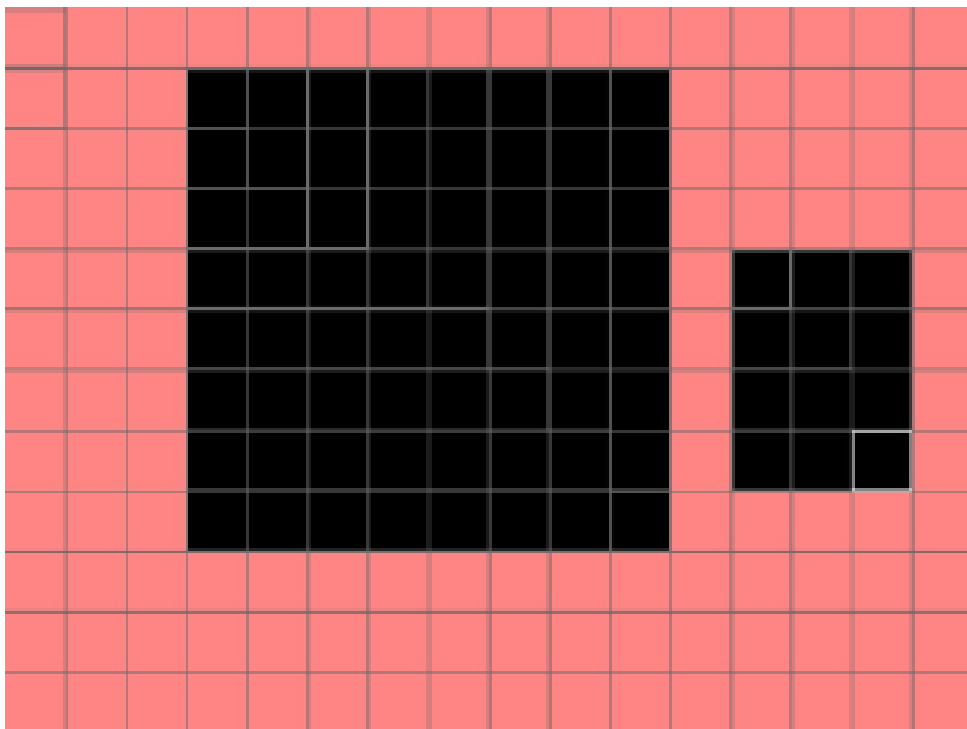

Si desea configurar el horario en que se active esta opción, presione Período y elija el rango de horas de su gusto, presione OK.

También debe activar la opción de Enviar Correo o "Send Email" en las opciones de alarmas por detección de movimiento, presione OK.

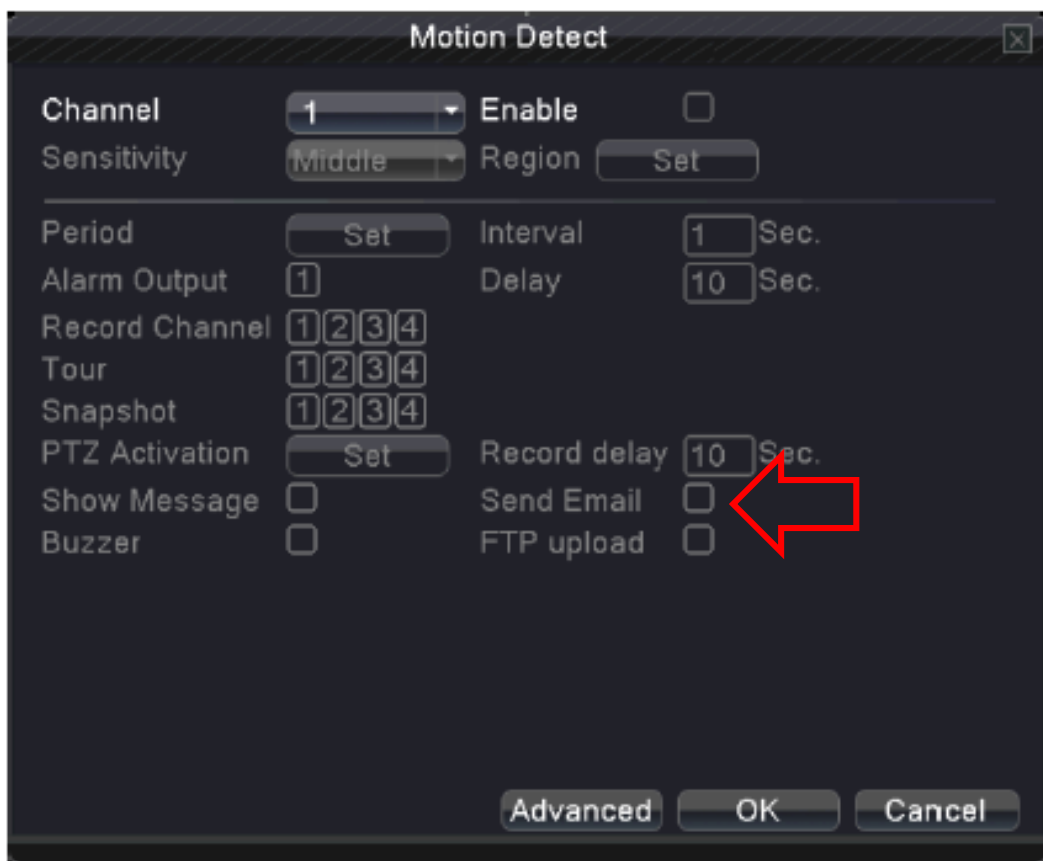

Luego de finalizado estos pasos, debe dirigirse a la configuración de red e ingresar en Net Server donde debe hacer doble click en la opción E-Mail

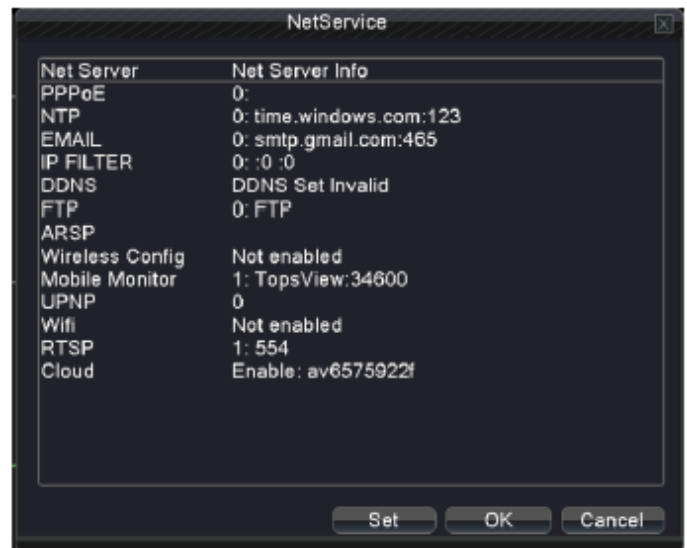
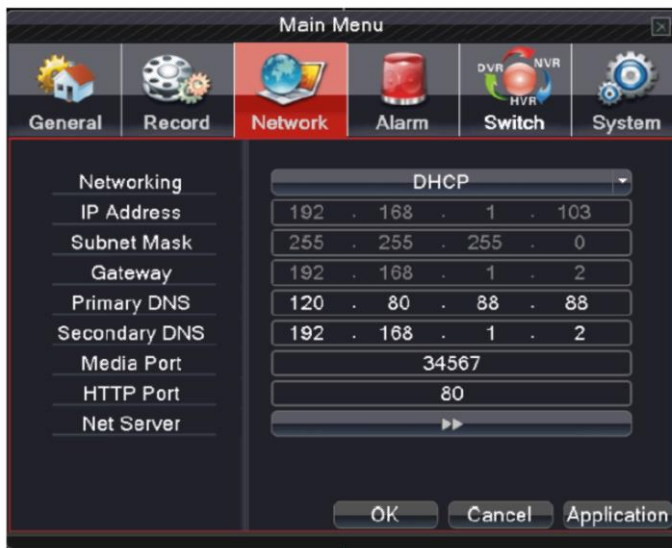

Debe colocar los campos de la siguiente manera:

Enable: Activar

SMTP: para Gmail (smtp.gmail.com), para Hotmail (smtp.live.com)

Port: para Gmail (465), para Hotmail (25)

Security Type: SSL

UserName: correo remitente, sin caracteres especiales

Password: contraseña del correo

Sender: correo que envía las alertas

Receiver: correo que recibe las alertas

- Enable:** An unchecked checkbox.
- SMTP Server:** A text input field containing "smtp.gmail.com".
- Port:** A text input field containing "465".
- Need SSL:** A checked checkbox.
- User Name:** An empty text input field.
- Password:** An empty text input field.
- Sender:** An empty text input field.
- Receiver:** An empty text input field.
- Title:** A text input field containing "Alarm Message".

At the bottom of the dialog, there are two buttons: "OK" and "Cancel".

Presione OK

Como recomendación adicional le indicamos que si va a hacer uso de su cuenta Gmail debe activar el acceso de aplicaciones, tal como lo indican las imágenes a continuación:

Esta cuenta la gestiona logan-cam.com.  
[Más información](#)

**Support Logan**  
support@logan-cam.com  
Perfil de Google+ — Privacidad

**Mi cuenta**

[Añadir cuenta](#) [Cerrar sesión](#)

 **Inicio de sesión y seguridad** >

Controla tu contraseña y la configuración de acceso a la cuenta.

[Inicio de sesión en Google](#)  
[Notificaciones y actividad en tus dispositivos](#)  
[Aplicaciones y sitios conectados a tu cuenta](#)

 **Revisión de seguridad**  
Protege tu cuenta en unos pocos minutos revisando tu configuración de seguridad y tu actividad.  
[EMPEZAR](#)

 **Encontrar tu móvil**  
Si te han robado o se te ha olvidado dónde has dejado tu teléfono o tablet, unos pasos te ayudarán a protegerlo.  
[EMPEZAR](#)

Permitir el acceso de aplicaciones menos seguras:  Sí

Algunas aplicaciones y dispositivos que no son de Google usan una tecnología de inicio de sesión menos segura, lo cual puede hacer que tu cuenta sea más vulnerable. Te recomendamos que desactives el acceso de estas aplicaciones. No obstante, puedes elegir usarlas, a pesar del riesgo que ello supone.

Any other questions you can contact our  
Technical Support Department at [support@logan-cam.com](mailto:support@logan-cam.com)

Cualquier otra consulta se puede comunicar al  
departamento de soporte técnico por medio  
del correo: [support@logan-cam.com](mailto:support@logan-cam.com)

<http://www.logan-cam.com/>