

USER MANUAL

MOTION DETECTION ALL IN ONE DETECCIÓN DE MOVIMIENTO ALL IN ONE

English / Español



ENGLISH SECTION

On the Main Screen of your DVR, press right click and enter to the Main Menu

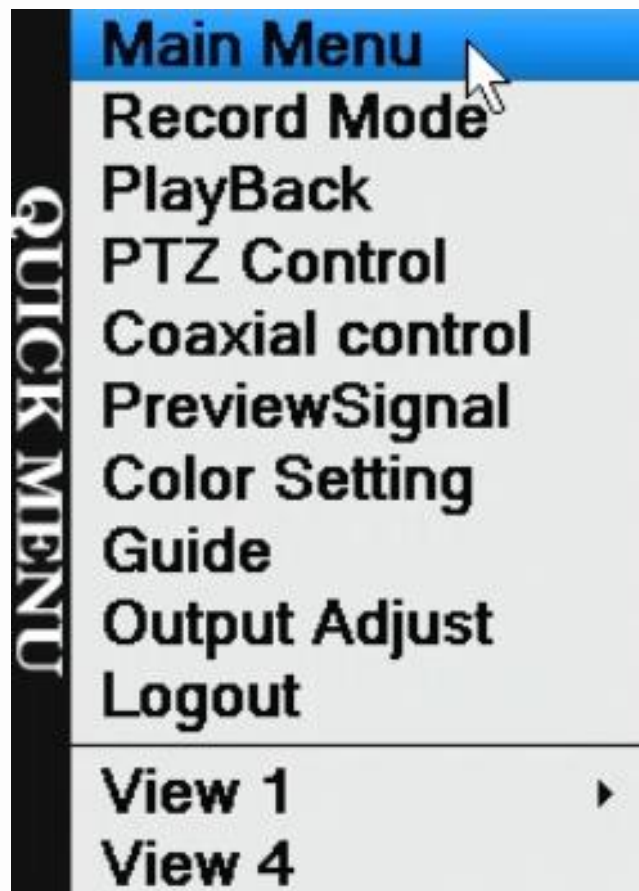

You should go to the Alarm Set Up and select the Alarm Set section.

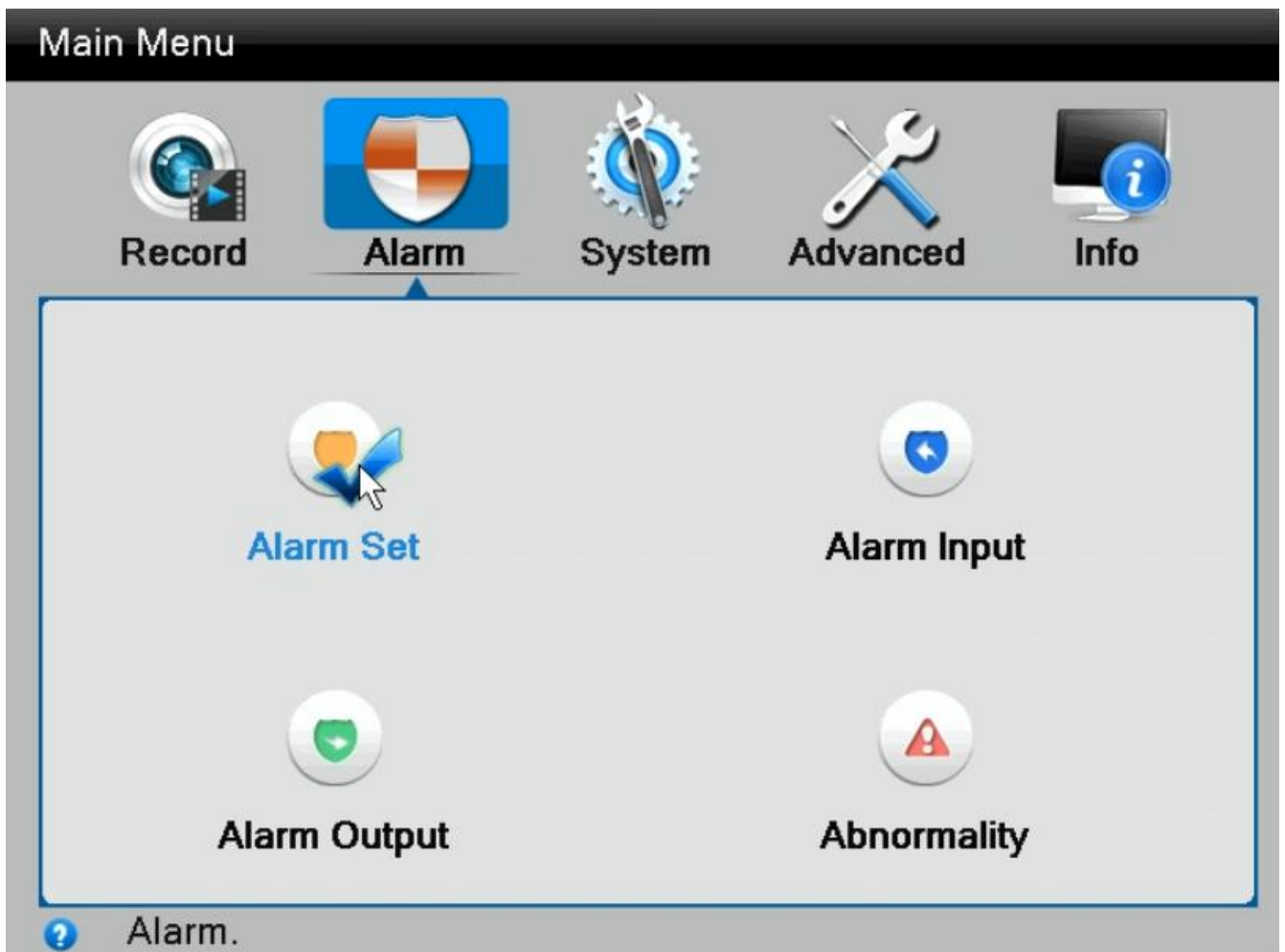

Check the "Enable" box for the channel you want to activate this function.

Main Menu->Alarm Set

Channel	<input type="text" value="1"/>		
Alarm Type	<input type="text" value="Motion Dete"/>	Enable	<input type="checkbox"/>
Sensitivity	<input type="text" value="Middle"/>	Region	<input type="button" value="Set"/>
<hr/>			
Period	<input type="button" value="Set"/>	Interval	<input type="text" value="1"/> Sec.
Alarm Output	<input type="text" value="1"/>	Delay	<input type="text" value="10"/> Sec.
Record Channel	<input type="text" value="1"/> <input type="text" value="2"/> <input type="text" value="3"/> <input type="text" value="4"/>		
Tour	<input type="text" value="1"/> <input type="text" value="2"/> <input type="text" value="3"/> <input type="text" value="4"/>		
PTZ Activation	<input type="button" value="Set"/>	Record delay	<input type="text" value="10"/> Sec.
Show Message	<input type="checkbox"/>	Send Email	<input type="checkbox"/>
Buzzer	<input type="checkbox"/>	FTP upload	<input type="checkbox"/>

To select the sensitivity level, you must consider that the higher the more sensitive the device will be to detect any movement. Then in "Set" select the area to be detected by dragging the mouse with the left button.

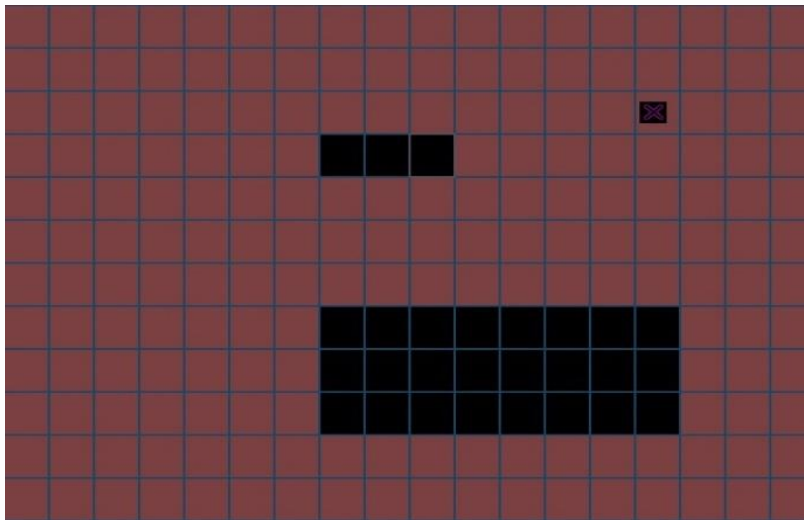

You must also enable the Send Mail option in the motion detection alarm options, press OK.

Main Menu->Alarm Set

Channel	<input type="text" value="1"/>		
Alarm Type	<input type="text" value="Motion Dete"/>	Enable	<input checked="" type="checkbox"/>
Sensitivity	<input type="text" value="Middle"/>	Region	<input type="text" value="Set"/>
<hr/>			
Period	<input type="text" value="Set"/>	Interval	<input type="text" value="1"/> Sec.
Alarm Output	<input type="text" value="1"/>	Delay	<input type="text" value="10"/> Sec.
Record Channel	<input type="text" value="1"/> <input type="text" value="2"/> <input type="text" value="3"/> <input type="text" value="4"/>		
Tour	<input type="text" value="1"/> <input type="text" value="2"/> <input type="text" value="3"/> <input type="text" value="4"/>		
PTZ Activation	<input type="text" value="Set"/>	Record delay	<input type="text" value="10"/> Sec.
Show Message	<input type="checkbox"/>	Send Email	<input type="checkbox"/>
Buzzer	<input type="checkbox"/>	FTP upload	<input type="checkbox"/>



After completing these steps, you should go to the network set up and enter on Net Server where you must double-click the E-Mail option.

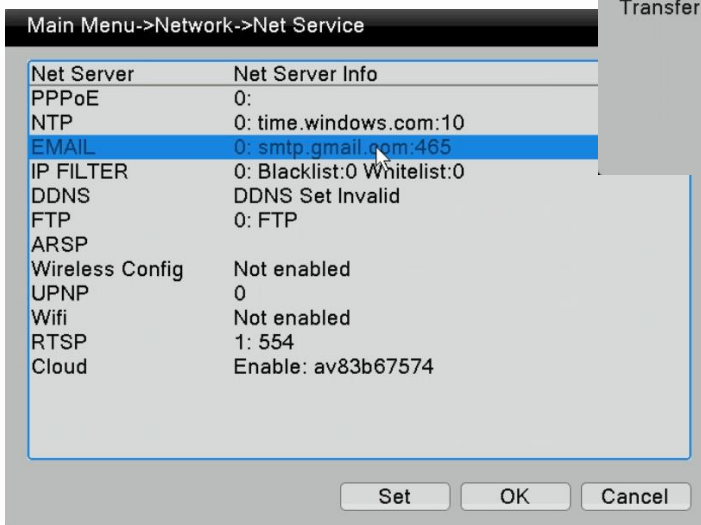
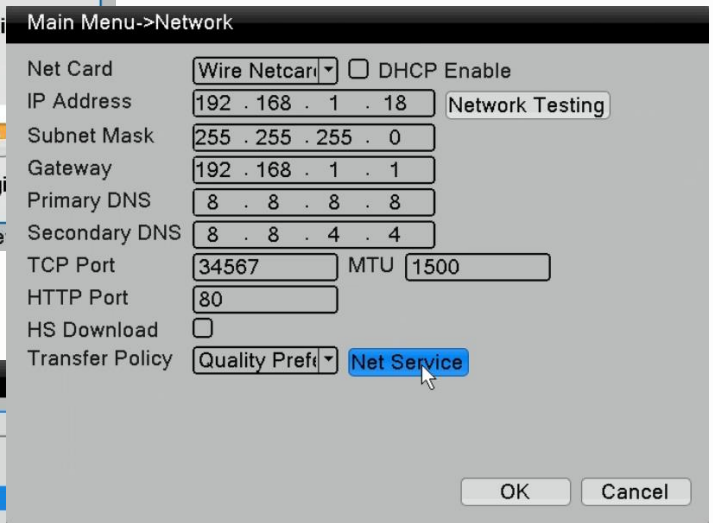

You must enter the fields as follows:

Enable: checked

SMTP Server: for Gmail (smtp.gmail.com), for Hotmail (smtp.live.com)

Port: for Gmail (465), for Hotmail (25)

Need SSL: check

User Name: Sender mail, no special characters

Password: mail password

Sender: Email sending alerts

Receiver: Email receiving alerts

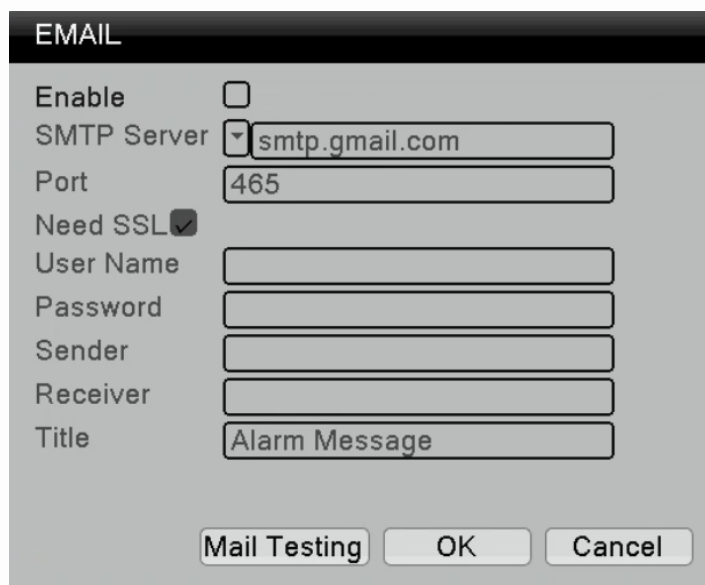

The screenshot shows a dialog box titled "EMAIL" with the following fields and controls:

- Enable:
- SMTP Server:
- Port:
- Need SSL:
- User Name:
- Password:
- Sender:
- Receiver:
- Title:

At the bottom of the dialog box, there are three buttons: "Mail Testing", "OK", and "Cancel".

Press OK

As an additional recommendation, we suggest that if you are going to use your Gmail account you must activate the application access, as indicated by the images below:

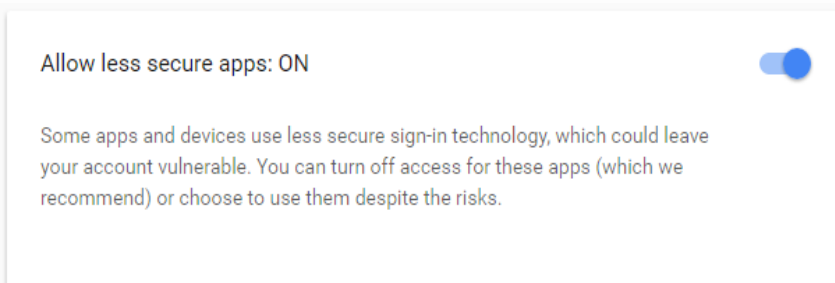
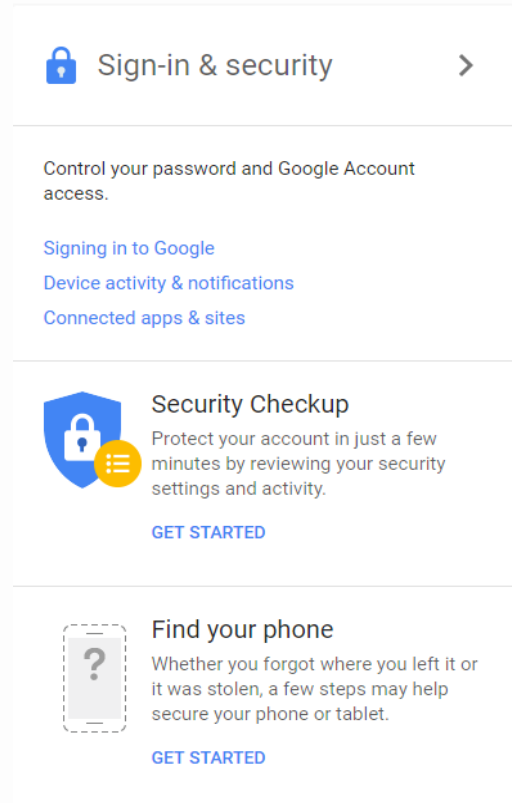
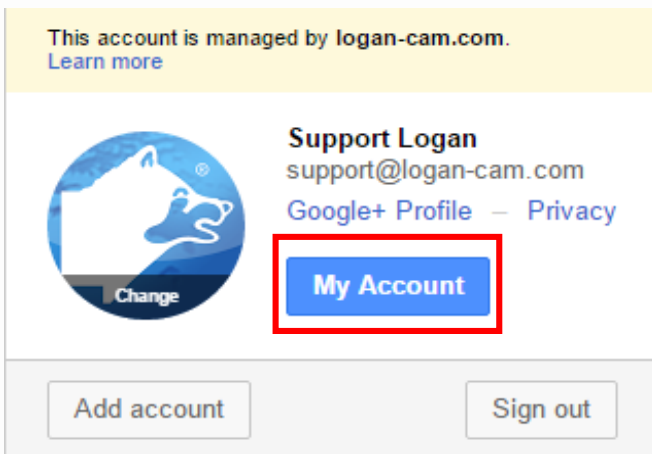



SECCIÓN ESPAÑOL

En la pantalla principal de su DVR, presione botón derecho e ingrese al Menú Principal.

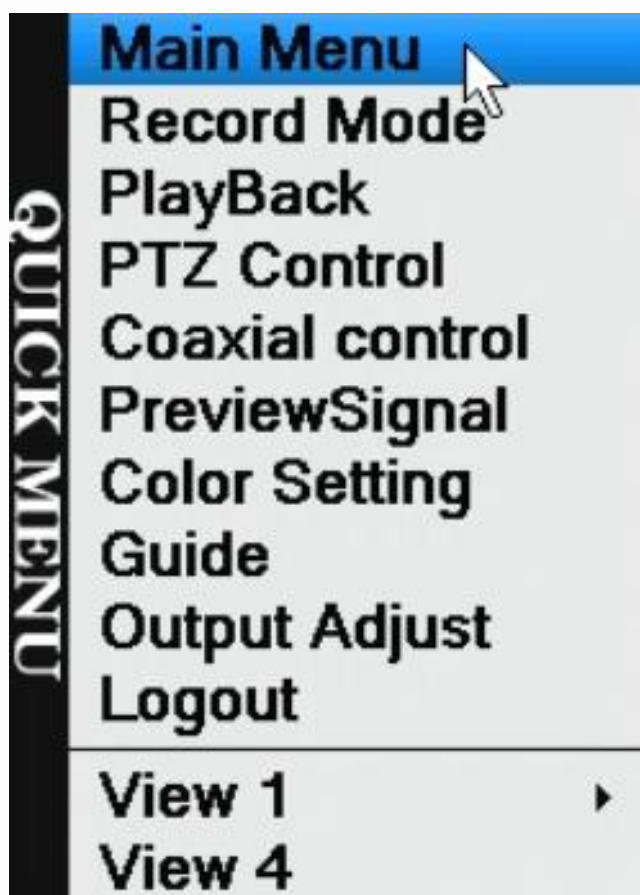

Debe dirigirse a la Sección de Alarma ubicado en el Menú Principal de su equipo y seleccionar la sección "Alarm Set" o Configuración de Alarma

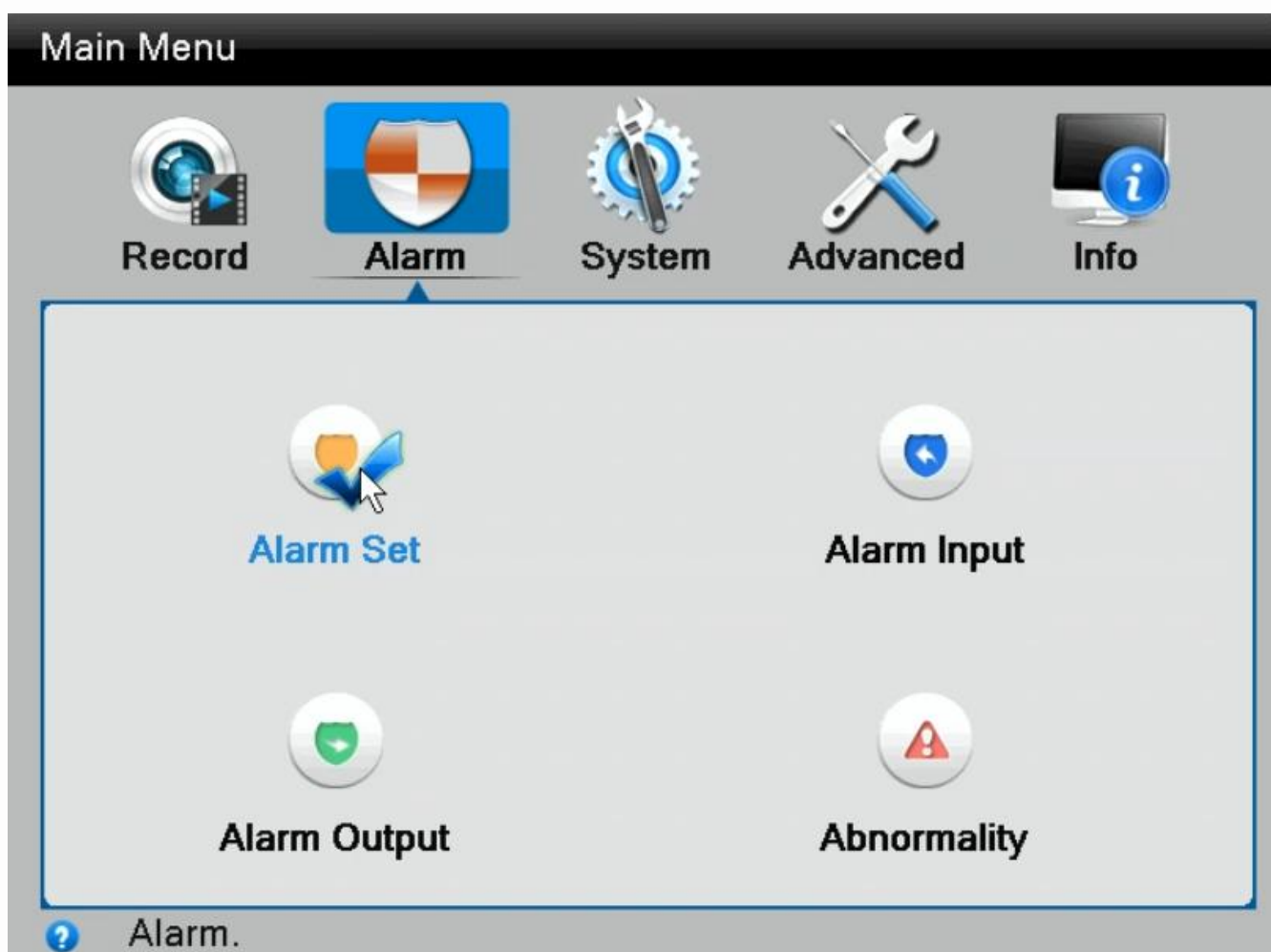

Se tilda la casilla "Enable" para el canal que desea activar esta función.

Main Menu->Alarm Set

Channel	<input type="text" value="1"/>		
Alarm Type	<input type="text" value="Motion Dete"/>	Enable	<input type="checkbox"/>
Sensitivity	<input type="text" value="Middle"/>	Region	<input type="button" value="Set"/>
<hr/>			
Period	<input type="button" value="Set"/>	Interval	<input type="text" value="1"/> Sec.
Alarm Output	<input type="text" value="1"/>	Delay	<input type="text" value="10"/> Sec.
Record Channel	<input type="text" value="1"/> <input type="text" value="2"/> <input type="text" value="3"/> <input type="text" value="4"/>		
Tour	<input type="text" value="1"/> <input type="text" value="2"/> <input type="text" value="3"/> <input type="text" value="4"/>		
PTZ Activation	<input type="button" value="Set"/>	Record delay	<input type="text" value="10"/> Sec.
Show Message	<input type="checkbox"/>	Send Email	<input type="checkbox"/>
Buzzer	<input type="checkbox"/>	FTP upload	<input type="checkbox"/>

Para seleccionar el nivel de sensibilidad, se debe considerar que mientras más alto más sensible estará el equipo para detectar cualquier movimiento. Luego en "Set" se selecciona el área a detectar arrastrando el mouse con el botón izquierdo.

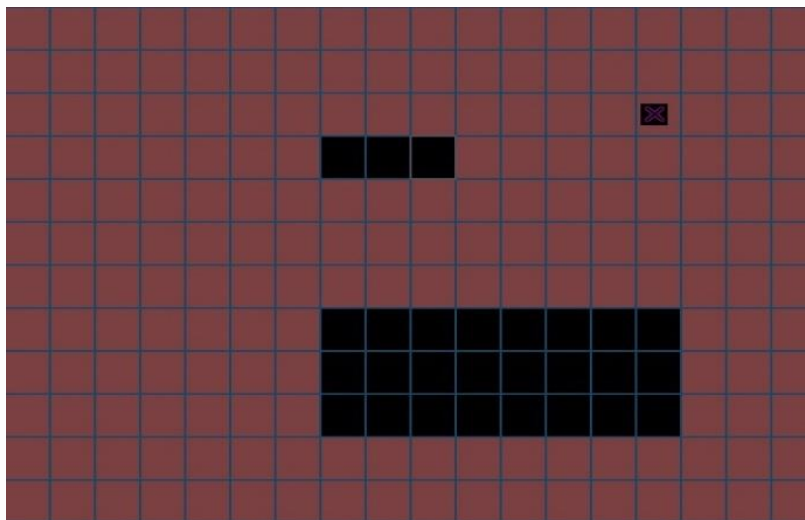

También debe activar la opción de Enviar Correo o Send Email en las opciones de alarmas por detección de movimiento, presione OK.

Main Menu->Alarm Set

Channel	<input type="text" value="1"/>		
Alarm Type	<input type="text" value="Motion Dete"/>	Enable	<input checked="" type="checkbox"/>
Sensitivity	<input type="text" value="Middle"/>	Region	<input type="text" value="Set"/>
<hr/>			
Period	<input type="text" value="Set"/>	Interval	<input type="text" value="1"/> Sec.
Alarm Output	<input type="text" value="1"/>	Delay	<input type="text" value="10"/> Sec.
Record Channel	<input type="text" value="1"/> <input type="text" value="2"/> <input type="text" value="3"/> <input type="text" value="4"/>		
Tour	<input type="text" value="1"/> <input type="text" value="2"/> <input type="text" value="3"/> <input type="text" value="4"/>		
PTZ Activation	<input type="text" value="Set"/>	Record delay	<input type="text" value="10"/> Sec.
Show Message	<input type="checkbox"/>	Send Email	<input type="checkbox"/>
Buzzer	<input type="checkbox"/>	FTP upload	<input type="checkbox"/>

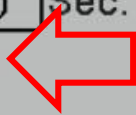

Luego de finalizado estos pasos, debe dirigirse a la configuración de red e ingresar en Net Server donde debe hacer doble click en la opción E-Mail

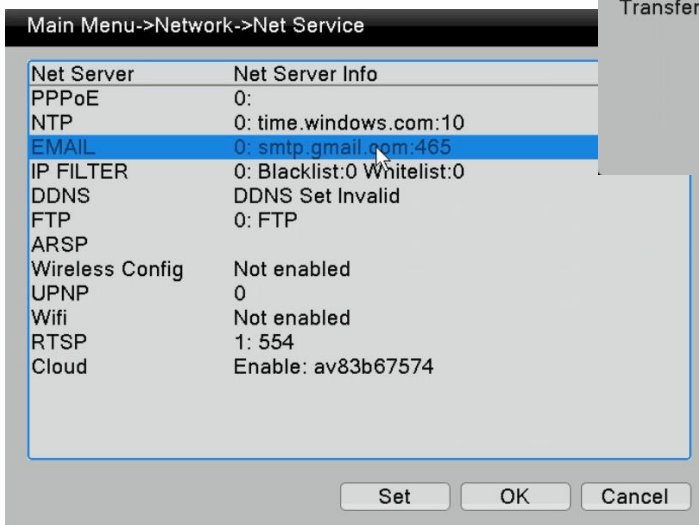
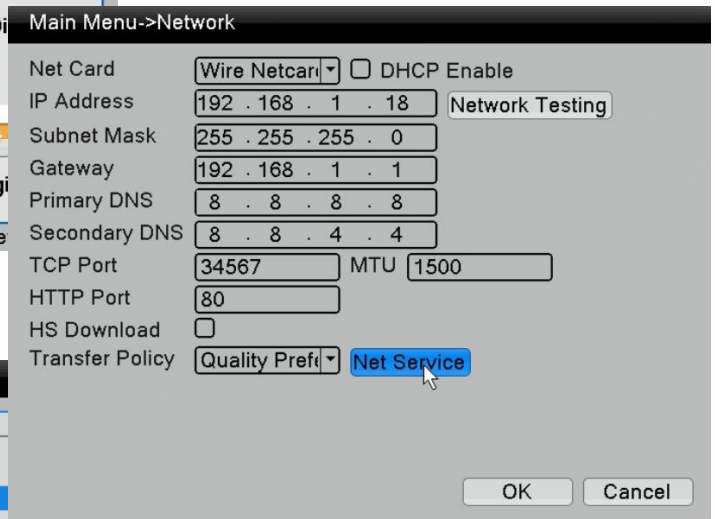

Debe colocar los campos de la siguiente manera:

Enable: Activar

SMTP Server: para Gmail (smtp.gmail.com), para Hotmail (smtp.live.com)

Port: para Gmail (465), para Hotmail (25)

Need SSL: activar

User Name: remitente, sin caracteres especiales

Password: contraseña del correo

Sender: correo que envía las alertas

Receiver: correo que recibe las alertas

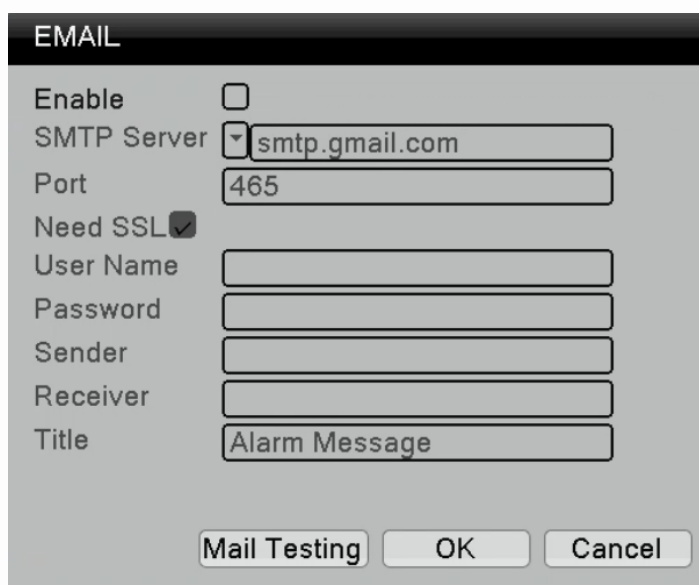

The image shows a dialog box titled "EMAIL" with the following fields and controls:

- Enable:
- SMTP Server:
- Port:
- Need SSL:
- User Name:
- Password:
- Sender:
- Receiver:
- Title:

At the bottom of the dialog box, there are three buttons: "Mail Testing", "OK", and "Cancel".

Presione OK

Como recomendación adicional le indicamos que si va a hacer uso de su cuenta Gmail debe activar el acceso de aplicaciones, tal como lo indican las imágenes a continuación:

Esta cuenta la gestiona logan-cam.com.
[Más información](#)



Support Logan
support@logan-cam.com
[Perfil de Google+](#) – [Privacidad](#)

Mi cuenta

[Añadir cuenta](#) [Cerrar sesión](#)

 **Inicio de sesión y seguridad** >

Controla tu contraseña y la configuración de acceso a la cuenta.

[Inicio de sesión en Google](#)
[Notificaciones y actividad en tus dispositivos](#)
[Aplicaciones y sitios conectados a tu cuenta](#)

 **Revisión de seguridad**
Protege tu cuenta en unos pocos minutos revisando tu configuración de seguridad y tu actividad.
[EMPEZAR](#)

 **Encontrar tu móvil**
Si te han robado o se te ha olvidado dónde has dejado tu teléfono o tablet, unos pasos te ayudarán a protegerlo.
[EMPEZAR](#)

Permitir el acceso de aplicaciones menos seguras: Sí

Algunas aplicaciones y dispositivos que no son de Google usan una tecnología de inicio de sesión menos segura, lo cual puede hacer que tu cuenta sea más vulnerable. Te recomendamos que desactives el acceso de estas aplicaciones. No obstante, puedes elegir usarlas, a pesar del riesgo que ello supone.

Any other questions you can contact our
Technical Support Department at support@logan-cam.com

Cualquier otra consulta se puede comunicar al
departamento de soporte técnico por medio
del correo: support@logan-cam.com



<http://www.logan-cam.com/>