

GUÍA RÁPIDA

Sincronizar cámaras IP al XVR Logan

Para el siguiente ejemplo estaremos utilizando el modelo Logan L-I21080-BM (Cámara IP con Lente Motorizado 5X Zoom Óptico 2MPX 1080P) y el DVR Logan LX4CA (XVR 4CH AHD 1080N).

A continuación lo primero que debe realizar es cambiar el modo de entrada de nuestro DVR a modo Híbrido o NVR.

En el Menú Principal de tu DVR, ingresa en la sección Sistema "System" y selecciona la opción Digital



Seleccione un modo compatible con la resolución de la cámara IP que desea configurar.

Luego presione "OK" y espere a que se reinicie el DVR.

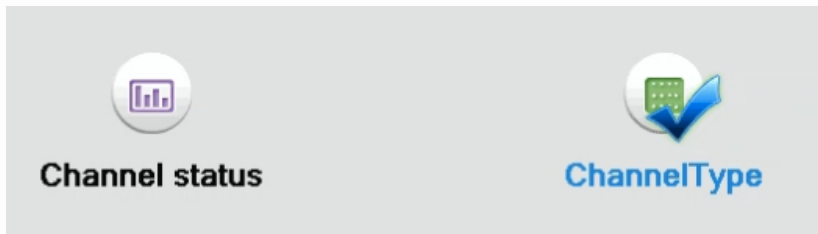

Main Menu->Digital->ChannelType

Analog channels				Digital channels			
1080P	1080N	720P	D1	1080P	960P	720P	D1
<input type="checkbox"/>	4
<input checked="" type="checkbox"/>	2	.	.	2	.	.	.
<input type="checkbox"/>	.	.	.	4	.	.	.

Maximum Playback large: 1

OK Cancel

Presione botón derecho y seleccione la opción Agregar Manual "Manual Add".

Presione el botón de Buscar "Search", ubique y seleccione en la lista la cámara IP identificada como ONVIF IPCAM.

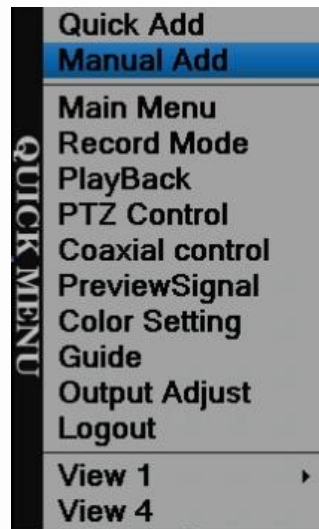

Remote Device

Online Equipment

3	■	IP Address	Port	Protocol	MAC	Add	Edit
1	■	192.168.1.12	34567	NETIP	00:12:15:5d:48:72	+	✍
2	■	192.168.1.112	8080	ONVIF	00:E0:F8:24:56:52	+	✍
3	■	192.168.1.125	8018	ONVIF	30:cd:a7:35:2a:f0	+	✍

Search Add Quick Add Protocol All

Added device

0	Channel	Device Type	IP Address	Protocol	Edit	Delete
---	---------	-------------	------------	----------	------	--------

Delete Manual Add AutoSearch

OK Cancel

Luego de seleccionada presione añadir "Add". Si presiona el ícono de Editar e puede ingresar la contraseña de la cámara (por defecto el usuario es **admin** y contraseña **admin**)

Remote Device

Remote Device->Remote access configuration

Channel: 3

Protocol: ONVIF

Stream: Main Stream

Device address: 192.168.1.125

Port: 8018

Username: admin

Password: [masked]

Time synchronization:

Device Type: IPC

Remote access: 1

Remote operation list:

	Type	Set
1	Device information	
2	System time	
3	Remote reboot	
4	Restore default	
5	Video encode	
6	Color settings	

Buttons: Delete Binding, OK, Cancel

Al ingresar estos datos debe presionar el botón OK para guardar estos cambios y luego presione OK nuevamente.

Has finalizado de agregar tu cámara IP

Si desea verla en pantalla completa, presione dos veces encima de su cámara.

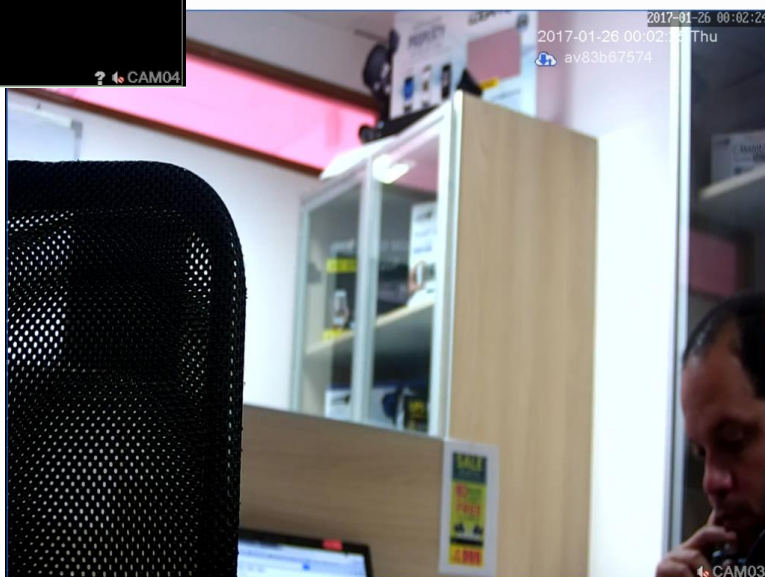
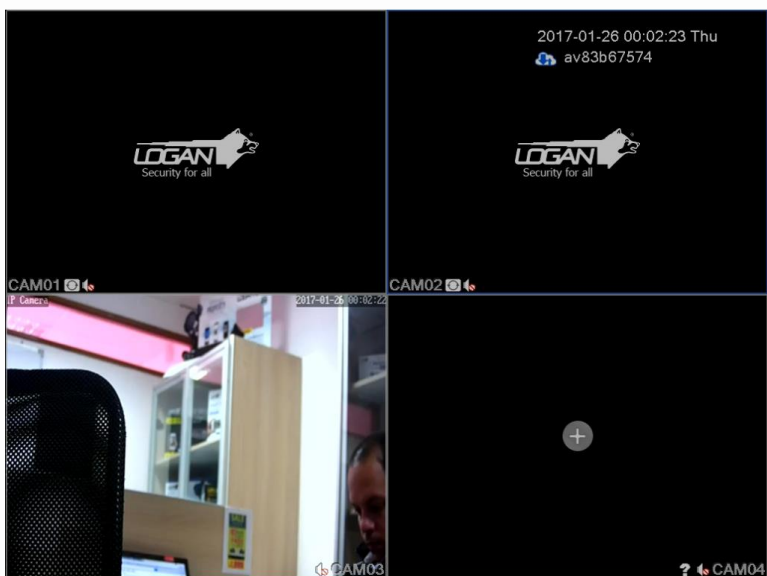

Puede ver la cámara remotamente usando la aplicación Logan Live.

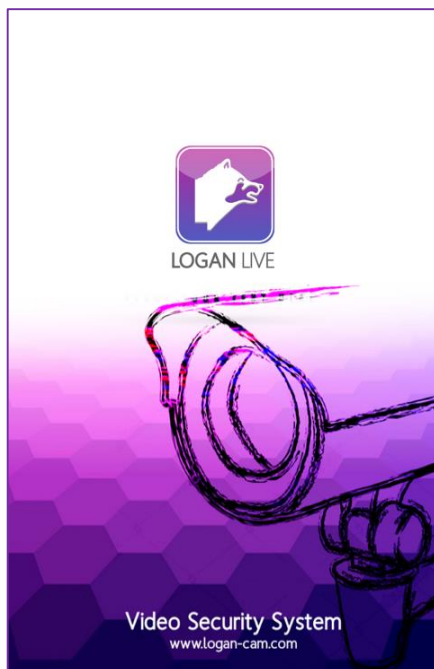

Cualquier otra consulta se puede comunicar al departamento de soporte técnico por medio del correo: support@logan-cam.com



<http://www.logan-cam.com/>