

MANUAL DE USUARIO

VMS PARA PC

Debe ingresar en la aplicación con los datos por defecto

Account Type (Tipo de cuenta): Local

User Name (Usuario): admin

Password (Contraseña): admin

Si desea que su equipo recuerde los datos de acceso en posteriores ocasiones, active la opción Remember Password (Recordar Contraseña).

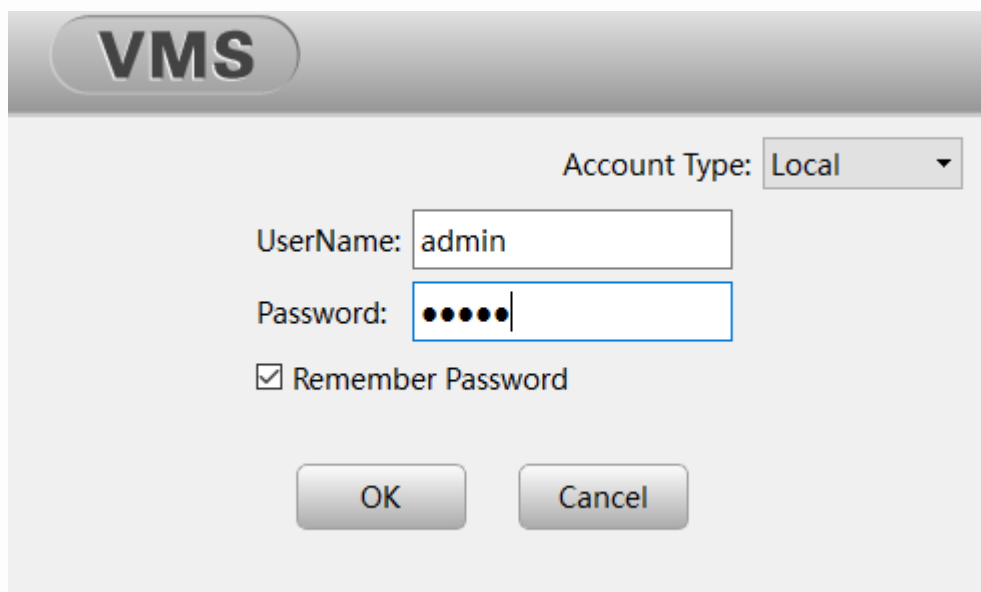

- Account Type:** A dropdown menu set to "Local".
- UserName:** A text input field containing "admin".
- Password:** A text input field containing five black dots, representing a masked password.
- Remember Password:** A checked checkbox with the label "Remember Password".
- Buttons:** Two buttons at the bottom, "OK" and "Cancel".

Presione OK.

En el caso que prefiera que su equipo sea de acceso privado, puede cambiar el Account Type (Tipo de Cuenta) como Cloud (Nube) y registrar un usuario nuevo presionando la opción Register (Registro).

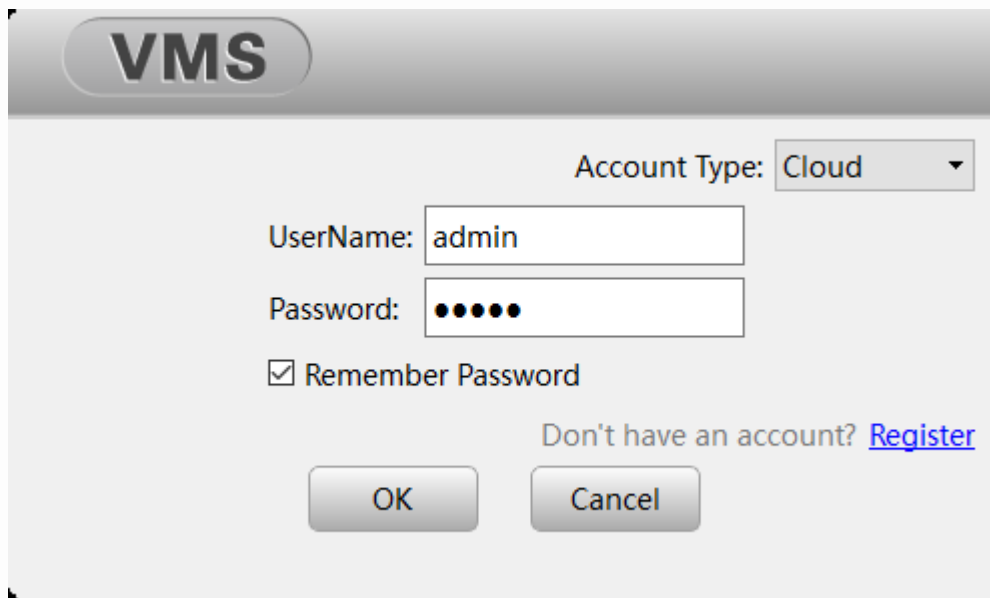

- Account Type:** A dropdown menu currently set to "Cloud".
- UserName:** A text input field containing the text "admin".
- Password:** A text input field with five black dots representing a masked password.
- Remember Password:** A checkbox that is checked, followed by the text "Remember Password".
- Register Link:** A blue hyperlink labeled "Register" with the text "Don't have an account?" preceding it.
- Buttons:** Two buttons at the bottom, "OK" and "Cancel", both with a grey gradient.

Se redireccionará a la dirección web <http://www.xmeye.net/index> donde debe presionar nuevamente Registrar para ingresar a la pantalla donde debe ingresar sus datos.

Login usuario Login del dispositivo

 Nombre de usuario

 Contraseña

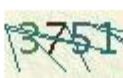
Codigo de verificacion 

Recordarme [Olvido la contraseña??](#)

Login

Es la primera vez que accede? Por favor pulse ayuda

Registrar 

Una vez realizado estos pasos, presione OK e ingrese nuevamente a la aplicación VMS en su computador.

Registrar

[volver iniciar sesión](#)

| | | |
|-------------------------|--|--|
| Nombre de usuario | <input type="text"/> | (4-15 caracteres, por los chinos, números, _ y - Composition) |
| Nombre completo | <input type="text"/> | (Al menos dos caracteres) |
| Genero | <input type="text" value="Masculino"/> | |
| Nombre de Administrador | <input type="text"/> | (Número de teléfono) |
| Direccion | <input type="text"/> | (Al menos dos caracteres) |
| Email | <input type="text"/> | (**@**.***) |
| Introduzca codigo | <input type="text"/> | |
| Contraseña | <input type="text"/> | (8-32 caracteres de longitud, que consta de las letras, números y guiones bajos) |
| Confirme | <input type="text"/> | (Por favor, ser coherente y contraseña) |

OK

Cancelar

En la pantalla principal de la aplicación, se visualizan las diferentes opciones de configuración y visualización.

Para agregar un nuevo equipo, presione la opción Device Manager (Administrador de Dispositivo).

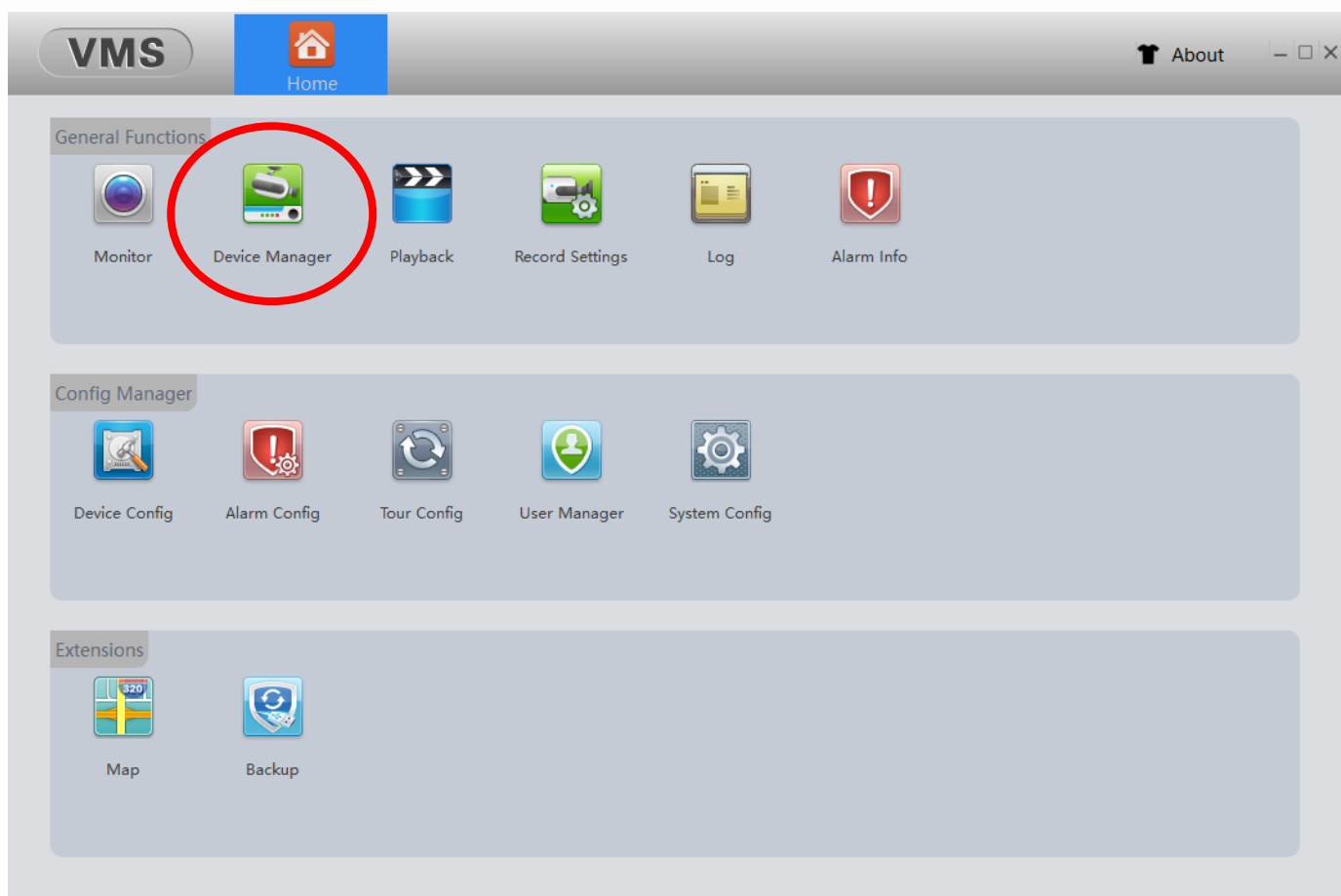

Presione el botón Manual Add (Agregar Manual) e ingrese los datos correspondientes a su equipo.

The following devices have been found:

| <input type="checkbox"/> | Name | Cloud ID | IP/Port | Vendor | Group |
|--------------------------|------|----------|---------|--------|-------|
|--------------------------|------|----------|---------|--------|-------|

In order to login device, modify ip automatically

Los datos a ingresar son los siguientes:

Device Name (Nombre de Dispositivo): Nombre referencial, por ejemplo: casa, oficina, etc.

Login Type (Tipo de Ingreso): Seleccionar CloudID

Cloud ID: Ingresar el Nro de Serie de su equipo DVR

UserName (Nombre de Usuario): por defecto, admin

Password (Contraseña): por defecto, en blanco

Vendor: por defecto, es XM

Presione OK.

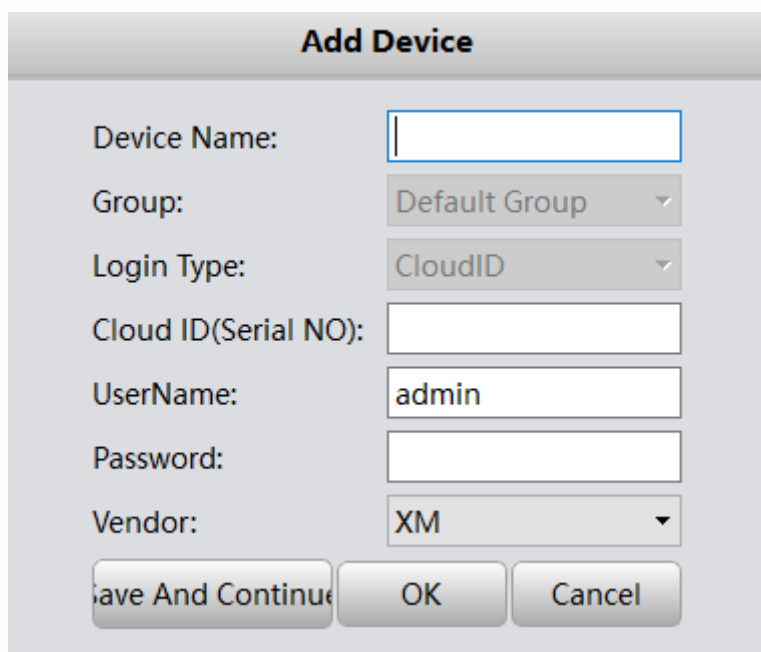

Add Device

Device Name:

Group:

Login Type:

Cloud ID(Serial NO):

UserName:

Password:

Vendor:

Nota: Si el acceso de su DVR se estableció con una contraseña diferente, debe incluirla en el campo Password

Cierre la pestaña de Device Manager e ingrese a la sección Monitor para la visualización de su equipo.

Su equipo debe visualizarse en la parte derecha de la pantalla, la cual debe desplegar y activar las cámaras que desea monitorear individualmente o todas seleccionando OpenAll By Main Stream (Alta Resolución) u OpenAll By Sub Stream (Baja Resolución).

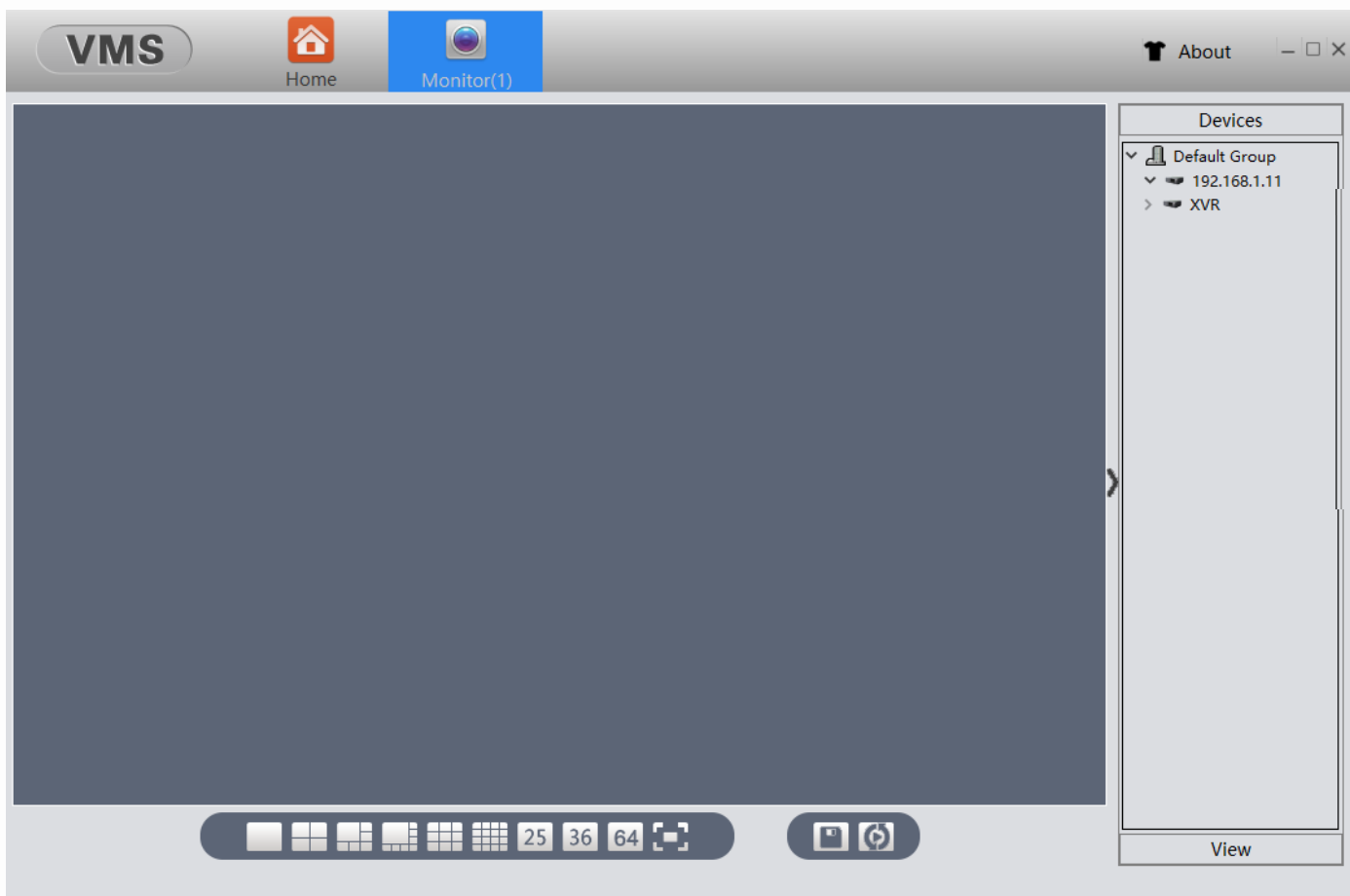

Presione botón derecho en la cámara que desea activar y seleccione si desea visualizarla como Main Stream (Alta Resolución) o Extra Stream (Baja Resolución).

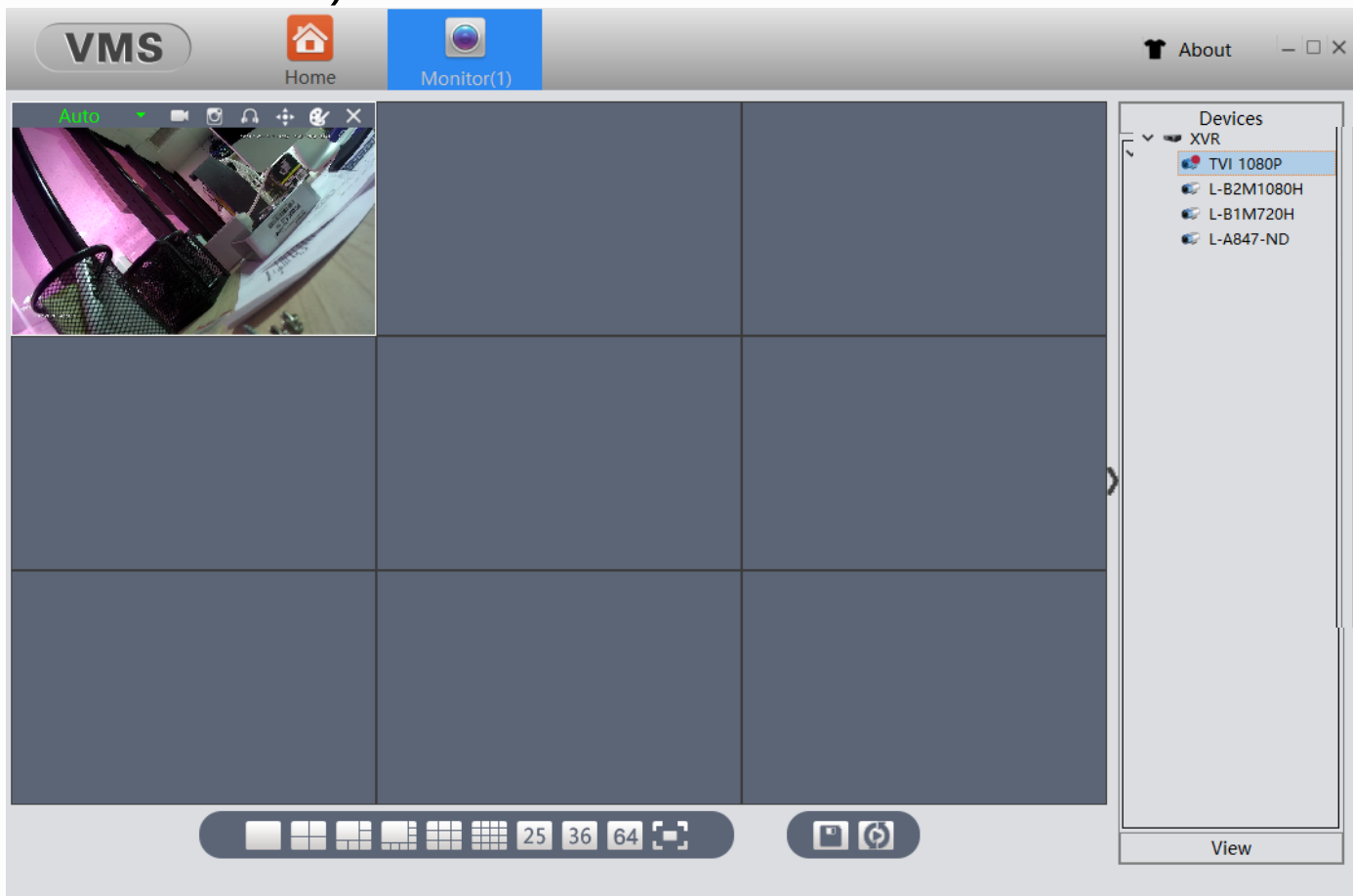

Ha finalizado la configuración de su equipo DVR a través de la aplicación VMS desde su computador.

Cualquier otra consulta se puede comunicar al departamento de soporte técnico por medio del correo: support@logan-cam.com

<http://www.logan-cam.com/>