

# GUÍA RÁPIDA

## DETECCIÓN DE MOVIMIENTO AHD LITE

Debe dirigirse a la Sección de Alarma ubicado en el Menú Principal de su equipo y seleccionar la sección Detección de Movimiento o Motion Detect



Se tilda la casilla "Enable" para el canal que desea activar esta función.

The screenshot shows a configuration window titled "Alarm > Motion Detect". The window contains the following settings:

Channel	1	Enable	<input type="checkbox"/>
Sensitivity	Middle	Region	Set
Period	Set	MD Interval	2 Sec.
AlarmOut	1	OutDelay	10 Sec.
Record Channel	1 2 3 4		
Tour	1 2 3 4		
PTZ Activation	Set	PostRec	10 Sec.
Show Message	<input type="checkbox"/>	Send Email	<input type="checkbox"/>
Buzzer	<input type="checkbox"/>	Write Log	<input type="checkbox"/>
FTP upload	<input type="checkbox"/>	Mobile reported	<input type="checkbox"/>

At the bottom of the window, there are three buttons: "Advanced", "OK", and "Cancel".

Para seleccionar el nivel de sensibilidad, se debe considerar que mientras más alto más sensible estará el equipo para detectar cualquier movimiento. Luego en "Set" se selecciona el área a detectar arrastrando el mouse con el botón izquierdo.

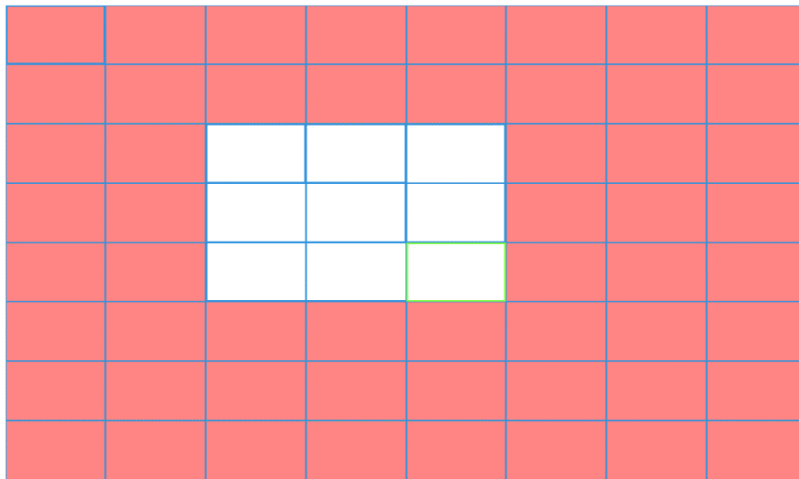

Si desea configurar el horario en que se active esta opción, presione Período y elija el rango de horas de su gusto, presione OK.

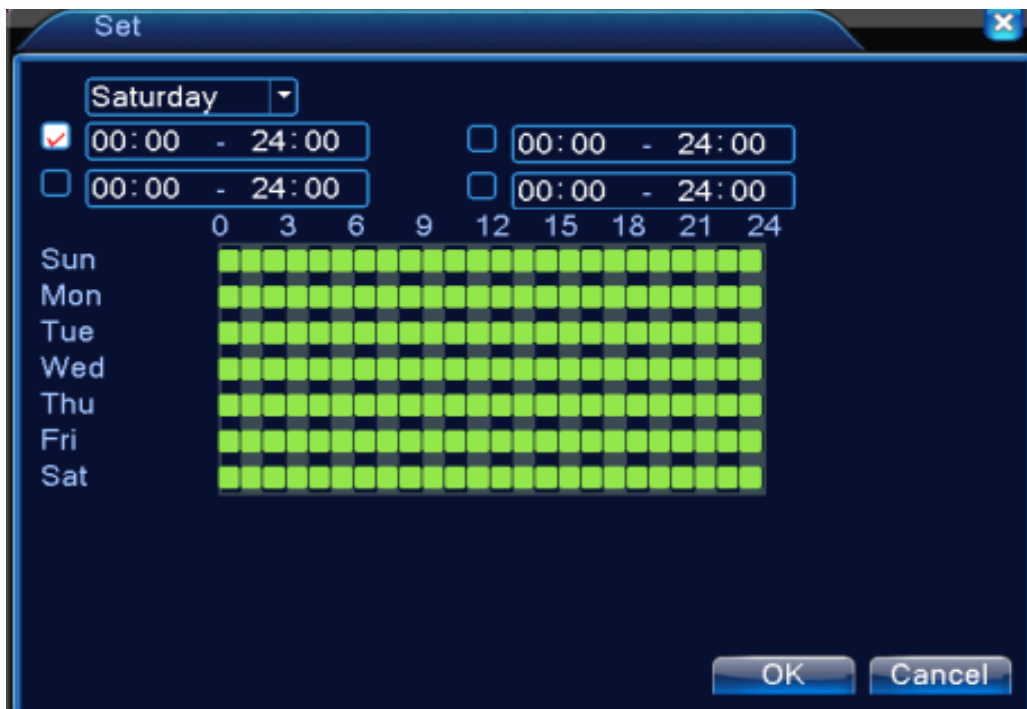

También debe activar la opción de Enviar Correo o Send Email en las opciones de alarmas por detección de movimiento, presione OK.

The screenshot shows a configuration window titled "Alarm > Alarm Input". The window contains the following settings:

Alarm In	1	Enable	<input checked="" type="checkbox"/>
Type	Normal Open		
Period	Set	Interval	1 sec.
Alarm Output	1	Delay	10 sec.
Record Channel	1 2 3 4		
Tour	1 2 3 4		
PTZ Activation	Set	Record delay	10 sec.
Show Message	<input type="checkbox"/>	Send Email	<input type="checkbox"/>
Buzzer	<input type="checkbox"/>	Write Log	<input type="checkbox"/>
FTP upload	<input type="checkbox"/>	Mobile reported	<input type="checkbox"/>

At the bottom of the window are three buttons: "Advanced", "OK", and "Cancel". A red arrow points to the "Send Email" checkbox, which is currently unchecked.

Luego de finalizado estos pasos, debe dirigirse a la configuración de red e ingresar en Net Server donde debe hacer doble click en la opción E-Mail

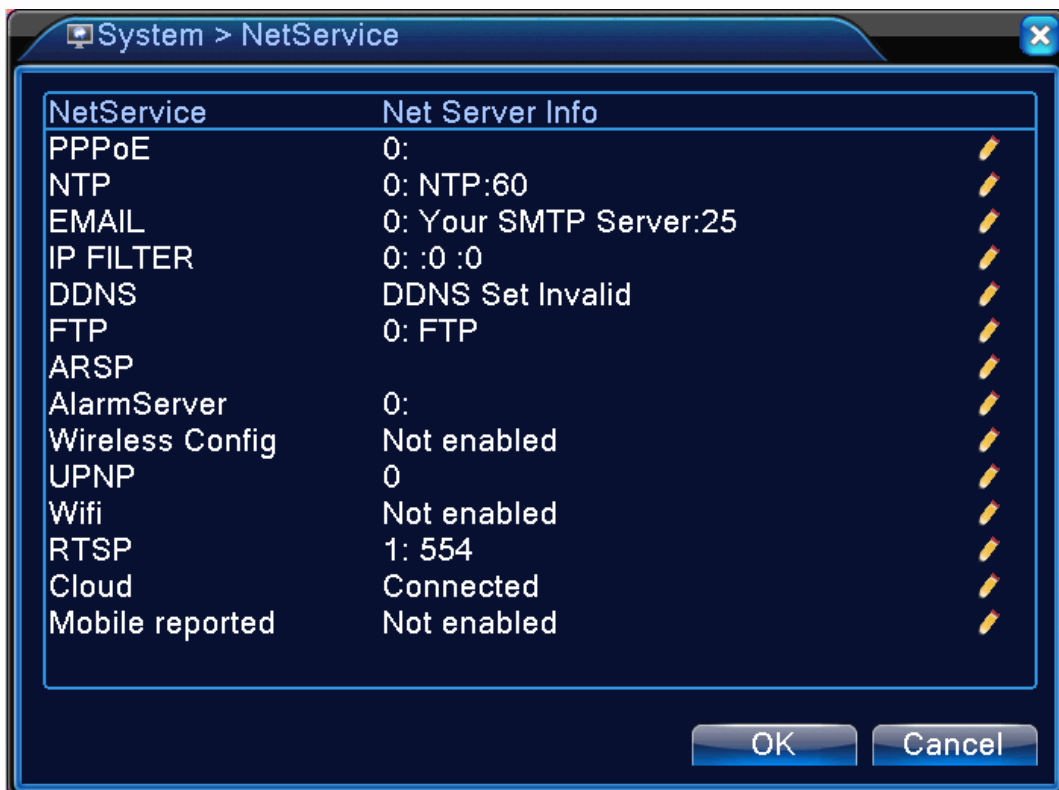

Debe colocar los campos de la siguiente manera:

Enable: Activar

SMTP: para Gmail (smtp.gmail.com), para Hotmail (smtp.live.com)

Port: para Gmail (465), para Hotmail (25)

Security Type: SSL

User Name: correo remitente, sin caracteres especiales

Password: contraseña del correo

Sender: correo que envía las alertas

Receiver: correo que recibe las alertas



EMAIL

Enable

SMTP Server Your SMTP Server

Port 25

Need SSL

User Name

Password

Sender

Receiver

Title Alarm Message

Mail Testing OK Cancel

Presione OK



Como recomendación adicional le indicamos que si va a hacer uso de su cuenta Gmail debe activar el acceso de aplicaciones, tal como lo indican las imágenes a continuación:

Esta cuenta la gestiona logan-cam.com.  
[Más información](#)



**Support Logan**  
support@logan-cam.com  
Perfil de Google+ — Privacidad

**Mi cuenta**

[Añadir cuenta](#) [Cerrar sesión](#)

 **Inicio de sesión y seguridad** >

Controla tu contraseña y la configuración de acceso a la cuenta.

[Inicio de sesión en Google](#)  
[Notificaciones y actividad en tus dispositivos](#)  
[Aplicaciones y sitios conectados a tu cuenta](#)

 **Revisión de seguridad**  
Protege tu cuenta en unos pocos minutos revisando tu configuración de seguridad y tu actividad.  
[EMPEZAR](#)

 **Encontrar tu móvil**  
Si te han robado o se te ha olvidado dónde has dejado tu teléfono o tablet, unos pasos te ayudarán a protegerlo.  
[EMPEZAR](#)

Permitir el acceso de aplicaciones menos seguras:  Sí

Algunas aplicaciones y dispositivos que no son de Google usan una tecnología de inicio de sesión menos segura, lo cual puede hacer que tu cuenta sea más vulnerable. Te recomendamos que desactives el acceso de estas aplicaciones. No obstante, puedes elegir usarlas, a pesar del riesgo que ello supone.

Cualquier otra consulta se puede comunicar al departamento de soporte técnico por medio del correo: [support@logan-cam.com](mailto:support@logan-cam.com)



<http://www.logan-cam.com/>